



UNIONE EUROPEA

FONDI STRUTTURALI EUROPEI **pon** 2014-2020



Ministero dell'Istruzione, dell'Università e della Ricerca  
Dipartimento per la Programmazione  
Direzione Generale per interventi in materia di edilizia scolastica, per la gestione dei fondi strutturali per l'istruzione e per l'innovazione digitale  
Ufficio IV

PER LA SCUOLA - COMPETENZE E AMBIENTI PER L'APPRENDIMENTO (FSE-FESR)



IPSSEOA - "R.A. COSTAGGINI"-RIETI  
Prot. 0003157 del 18/02/2019  
04-05 (Uscita)



*Ministero dell'Istruzione  
dell'Università e della Ricerca*

UFFICIO SCOLASTICO REGIONALE PER IL LAZIO

Istituto Professionale di Stato per l'Enogastronomia e l'Ospitalità Alberghiera  
"Ranieri Antonelli Costaggini"

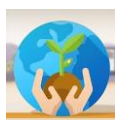

Albo

#### OGGETTO: **Nomina Tutor**

Fondi Strutturali Europei – Programma Operativo Nazionale “Per la scuola, competenze e ambienti per l'apprendimento” 2014-2020. Avviso Prot. AOODGEFID/3340 del 23/03/2017 “**Potenziamento delle competenze di cittadinanza globale**”. Asse I – Istruzione – Fondo Sociale Europeo (FSE). Obiettivo Specifico 10.2 Miglioramento delle competenze chiave degli allievi - Azione 10.2.5 **Azioni volte allo sviluppo delle competenze trasversali** Sottoazione 10.2.5.A **Competenze trasversali**.

**Autorizzazione progetto codice 10.2.5A-FSEPON-LA-2018-301**

**CUP H17I17000840007**

#### IL DIRIGENTE SCOLASTICO

**Visto** il PON -Programma Operativo Nazionale 2014IT05M2OP001 “Per la scuola –competenze e ambienti per l'apprendimento” approvato con Decisione C (2014) n. 9952, del 17 dicembre 2014 della Commissione Europea;

**Visto** l'Avviso MIUR Prot. AOODGEFID/3340 del 23/03/2017 per la presentazione delle proposte relative al “**Potenziamento delle competenze di cittadinanza globale**”. Asse I – Istruzione – Fondo Sociale Europeo (FSE). Obiettivo Specifico 10.2 Miglioramento delle competenze chiave degli allievi - Azione 10.2.5 Azioni volte allo sviluppo delle competenze trasversali Sottoazione 10.2.5.A Competenze trasversali.

**Vista** la graduatoria approvata con provvedimento del Dirigente dell'Autorità di Gestione prot. AOODGEFID\19600 del 14 giugno 2018;

**Vista** la nota MIUR - Autorità di gestione prot. AOODGEFID-23577 del 23/07/2018 che rappresenta la formale autorizzazione del progetto e impegno di spesa;

**Vista** la propria Determina prot. 17192 del 10/12/2018 per l'avvio delle procedure di selezione delle seguenti figure: ESPERTI, TUTOR e FIGURA AGGIUNTIVA da impiegare nella realizzazione dei singoli moduli del progetto codice 10.2.5A-FSEPON-LA-2018-301;

**Visto** l'Avviso prot. 17243 del 11/12/2018 per la selezione delle figure di cui alla determina suddetta rivolto al Personale interno in servizio presso l'IPSSEOA “Costaggini” e al personale esterno;

**Viste** le candidature pervenute;

**Visto** il verbale della Commissione nominata per la valutazione delle candidature e considerata la regolarità degli atti;

#### **Sedi scolastiche e convittuali**

Sede Centrale Istituto: Via dei Salici, 62 – 02100 Rieti

Centralino: 0746 201113

Succursale: Via Salaria, 1 – 02100 Rieti

Convitto: Via Salaria per Roma, – 02100 Rieti

Tel0746- 296862

[www.alberghierorietai.it](http://www.alberghierorietai.it)  
[rirh010007@istruzione.it](mailto:rirh010007@istruzione.it)  
[rirh010007@pec.istruzione.it](mailto:rirh010007@pec.istruzione.it)  
C.F. 80008130579



UNIONE EUROPEA

FONDI  
STRUTTURALI  
EUROPEI

pon  
2014-2020



Ministero dell'Istruzione, dell'Università e della Ricerca  
Dipartimento per la Programmazione  
Direzione Generale per interventi in materia di edilizia  
scolastica, per la gestione dei fondi strutturali per  
l'istruzione e per l'innovazione digitale  
Ufficio IV

PER LA SCUOLA - COMPETENZE E AMBIENTI PER L'APPRENDIMENTO (FSE-FESR)



Ministero dell'Istruzione  
dell'Università e della Ricerca

UFFICIO SCOLASTICO REGIONALE PER IL LAZIO

Istituto Professionale di Stato per l'Enogastronomia e l'Ospitalità Alberghiera  
"Ranieri Antonelli Costaggini"

**Viste** le graduatorie provvisorie pubblicate con decreto prot. 543 del 11/01/2019;

**Viste** le graduatorie definitive pubblicate con decreto n. 1567 del 28/01/2019;

## NOMINA

Il Prof. **CARDELLINI DANIELE**, in servizio presso Istituto, quale **TUTOR** dei moduli:

### 1. SPRECHI ALIMENTARI

In relazione all'attuazione del Modulo, **il tutor**:

- Collabora con l'esperto e lo supporta durante lo svolgimento delle lezioni;
- Partecipa ad eventuali incontri propedeutici per la realizzazione delle attività;
- Svolge l'incarico secondo il calendario predisposto;
- Accerta l'avvenuta compilazione della scheda allievo;
- Cura che nel registro didattico e di presenza vengano annotate le presenze e le firme dei partecipanti, degli esperti e la propria, l'orario di inizio e fine delle lezioni;
- Cura il monitoraggio fisico del corso, contattando gli alunni in caso di assenza ingiustificata;
- Si interfaccia con il referente della valutazione e coopera alle eventuali azioni di monitoraggio richieste dall'Autorità di Gestione;
- Rappresenta il collegamento con il team di docenti delle classi o il coordinatore delle classi di provenienza degli alunni, al quale fornisce le informazioni utili per la valutazione degli alunni e la ricaduta didattica delle attività svolte;
- Collabora con l'esperto nell'elaborazione della relazione finale;
- Inserisce nella piattaforma informatica i documenti richiesti

### Condizioni contrattuali e finanziarie.

Il compenso orario onnicomprensivo è stabilito in € **30,00 lordo stato**, per **n. 30 ore** al massimo per ogni modulo. In relazione agli aspetti fiscali, previdenziali e assistenziali, il predetto compenso, in quanto corrisposto a docente interno, è soggetto alla medesima disciplina dei compensi erogati come corrispettivo di prestazioni aggiuntive all'orario di servizio al personale interno all'istituzione scolastica.

#### Sedi scolastiche e convittuali

Sede Centrale Istituto: Via dei Salici, 62 – 02100 Rieti

Centralino: 0746 201113

Succursale: Via Salaria, 1 – 02100 Rieti

Convitto: Via Salaria per Roma, – 02100 Rieti

Tel 0746- 296862

[www.alberghierorietai.it](http://www.alberghierorietai.it)

[rirh010007@istruzione.it](mailto:rirh010007@istruzione.it)

[rirh010007@pec.istruzione.it](mailto:rirh010007@pec.istruzione.it)

C.F. 80008130579



UNIONE EUROPEA

FONDI  
STRUTTURALI  
EUROPEI

pon  
2014-2020



Ministero dell'Istruzione, dell'Università e della Ricerca  
Dipartimento per la Programmazione  
Direzione Generale per interventi in materia di edilizia  
scolastica, per la gestione dei fondi strutturali per  
l'istruzione e per l'innovazione digitale  
Ufficio IV

PER LA SCUOLA - COMPETENZE E AMBIENTI PER L'APPRENDIMENTO (FSE-FESR)



Ministero dell'Istruzione  
dell'Università e della Ricerca

UFFICIO SCOLASTICO REGIONALE PER IL LAZIO

Istituto Professionale di Stato per l'Enogastronomia e l'Ospitalità Alberghiera  
"Ranieri Antonelli Costaggini"

La misura del compenso sarà determinata dall'attività effettivamente svolta (ore effettivamente prestate) e non potrà superare i limiti imposti dalla normativa vigente. Il numero di ore effettivamente prestate si desumeranno da appositi registri/verbali debitamente compilati e firmati, che la figura aggiuntiva presenterà al termine della propria attività.

La liquidazione del compenso previsto avverrà a conclusione delle attività e a seguito dell'effettiva erogazione del finanziamento assegnato a questa Istituzione Scolastica. Non sono previsti rimborsi per trasferte e spostamenti.

Con il presente decreto si adotta la clausola risolutiva espressa che autorizza l'amministrazione scolastica a recedere in tutto o in parte dalle disposizioni del presente atto con il mutare dell'interesse pubblico che ne ha determinato il finanziamento.

### **Trattamento dei dati personali**

Ai sensi e per gli effetti dell'articolo 13 del decreto legislativo n. 196 del 2003 i dati personali forniti dalla docente saranno oggetto di trattamento finalizzato ad adempimenti connessi all'espletamento della procedura selettiva. Tali dati potranno essere comunicati, per le medesime esclusive finalità, a soggetti cui sia riconosciuta, da disposizioni di legge, la facoltà di accedervi.

### **Controversie**

Per ogni controversia che dovesse sorgere nell'applicazione del presente atto il foro competente è quello di Rieti.

### **Rinvio alla Normativa**

Per tutto quanto non indicato specificamente dal presente decreto, si fa espresso riferimento a quanto previsto in materia, in quanto compatibile, dalla vigente normativa nazionale. Le norme e le disposizioni contenute nel presente atto hanno, a tutti gli effetti, valore di norma regolamentare e contrattuale.

### **Pubblicità**

Il presente decreto è pubblicato sul sito internet di questa Istituzione scolastica [www.alberghierorieti.it](http://www.alberghierorieti.it) in Amministrazione Trasparente

Il Dirigente Scolastico  
Alessandra Onofri\*

*\* Documento informatico firmato digitalmente ai sensi del D.Lgs 82/2005 s.m.i. e norme collegate, il quale sostituisce il documento cartaceo e la firma autografa*

### **Sedi scolastiche e convittuali**

Sede Centrale Istituto: Via dei Salici, 62 – 02100 Rieti  
Centralino: 0746 201113  
Succursale: Via Salaria, 1 – 02100 Rieti  
Convitto: Via Salaria per Roma, – 02100 Rieti  
Tel0746- 296862

[www.alberghierorieti.it](http://www.alberghierorieti.it)  
[rirh010007@istruzione.it](mailto:rirh010007@istruzione.it)  
[rirh010007@pec.istruzione.it](mailto:rirh010007@pec.istruzione.it)  
C.F. 80008130579