



FONDI
STRUTTURALI
EUROPEI

pon
2014-2020



Ministero dell'Istruzione, dell'Università e della Ricerca
Dipartimento per la Programmazione
Direzione Generale per interventi in materia di edilizia
scolastica, per la gestione dei fondi strutturali per
l'istruzione e per l'innovazione digitale
Ufficio IV

PER LA SCUOLA - COMPETENZE E AMBIENTI PER L'APPRENDIMENTO (FSE-FESR)



IPSSEOA - "R.A. COSTAGGINI"-RIETI
Prot. 0000164 del 07/01/2019
04-05 (Uscita)



*Ministero dell'Istruzione
dell'Università e della Ricerca*

UFFICIO SCOLASTICO REGIONALE PER IL LAZIO

Istituto Professionale di Stato per l'Enogastronomia e l'Ospitalità Alberghiera
"Ranieri Antonelli Costaggini"

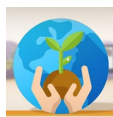

Albo

OGGETTO: **Elenco candidati.**

Fondi Strutturali Europei – Programma Operativo Nazionale “Per la scuola, competenze e ambienti per l’apprendimento” 2014-2020. Avviso Prot. AOODGEFID/3340 del 23/03/2017 “**Potenziamento delle competenze di cittadinanza globale**”. Asse I – Istruzione – Fondo Sociale Europeo (FSE). Obiettivo Specifico 10.2 Miglioramento delle competenze chiave degli allievi - Azione 10.2.5 **Azioni volte allo sviluppo delle competenze trasversali** Sottoazione 10.2.5.A **Competenze trasversali.**

Autorizzazione progetto codice 10.2.5A-FSEPON-LA-2018-301

CUP H17I17000840007

ELENCO CANDIDATI PARTECIPANTI ALLA SELEZIONE DI ESPERTO , TUTOR, FIGURA AGGIUNTIVA

ESPERTO:

Candidati interni

MODULI	Candidature pervenute
QUALITA' ORGANOLETTICA E PRODOTTI LOCALI	RAVAIOLI FULVIO
ERBE DI CAMPO, AROMATICHE E PRODOTTI DEL TERRITORIO	RAVAIOLI FULVIO
SPRECHI ALIMENTARI	PIPERNO ISABELLA

Sedi scolastiche e convittuali

Sede Centrale Istituto: Via dei Salici, 62 – 02100 Rieti

Centralino: 0746 201113

Succursale: Via Salaria, 1 – 02100 Rieti

Convitto: Via Salaria per Roma, – 02100 Rieti

Tel0746- 296862

www.alberghierorietai.it

rirh010007@istruzione.it

rirh010007@pec.istruzione.it

C.F. 80008130579



UNIONE EUROPEA

FONDI
STRUTTURALI
EUROPEI

pon
2014-2020



Ministero dell'Istruzione, dell'Università e della Ricerca
Dipartimento per la Programmazione
Direzione Generale per interventi in materia di edilizia
scolastica, per la gestione dei fondi strutturali per
l'istruzione e per l'innovazione digitale
Ufficio IV

PER LA SCUOLA - COMPETENZE E AMBIENTI PER L'APPRENDIMENTO (FSE-FESR)



*Ministero dell'Istruzione
dell'Università e della Ricerca*

UFFICIO SCOLASTICO REGIONALE PER IL LAZIO

Istituto Professionale di Stato per l'Enogastronomia e l'Ospitalità Alberghiera
"Ranieri Antonelli Costaggini"

TUTOR :

CANDIDATI INTERNI

MODULI	Candidature pervenute
QUALITA' ORGANOLETTICA E PRODOTTI LOCALI	BOCCACCI STEFANIA DI CESARE MARCO
ERBE DI CAMPO, AROMATICHE E PRODOTTI DEL TERRITORIO	BOCCACCI STEFANIA DI CESARE MARCO
SPRECHI ALIMENTARI	BOCCACCI STEFANIA CARDELLINI DANIELE

FIGURA AGGIUNTIVA

CANDIDATI INTERNI

MODULI	Candidature pervenute
QUALITA' ORGANOLETTICA E PRODOTTI LOCALI	PIPERNO ISABELLA
ERBE DI CAMPO, AROMATICHE E PRODOTTI DEL TERRITORIO	BOCCACCI STEFANIA
SPRECHI ALIMENTARI	BOCCACCI STEFANIA

IL DIRIGENTE SCOLASTICO
Alessandra Onofri*

** Documento informatico firmato digitalmente ai sensi del D.Lgs 82/2005 s.m.i. e norme collegate, il quale sostituisce il documento cartaceo e la firma autografa*

Sedi scolastiche e convittuali

Sede Centrale Istituto: Via dei Salici, 62 – 02100 Rieti
Centralino: 0746 201113
Succursale: Via Salaria, 1 – 02100 Rieti
Convitto: Via Salaria per Roma, – 02100 Rieti
Tel0746- 296862

www.alberghieroriети.it
rirh010007@istruzione.it
rirh010007@pec.istruzione.it
C.F. 80008130579