



UNIONE EUROPEA

FONDI  
STRUTTURALI  
EUROPEI

pon  
2014-2020



Ministero dell'Istruzione, dell'Università e della Ricerca  
Dipartimento per la Programmazione  
Direzione Generale per interventi in materia di edilizia  
scolastica, per la gestione dei fondi strutturali per  
l'istruzione e per l'innovazione digitale  
Ufficio IV

MIUR

PER LA SCUOLA - COMPETENZE E AMBIENTI PER L'APPRENDIMENTO (FSE-FESR)



Ministero dell'Istruzione  
dell'Università e della Ricerca

UFFICIO SCOLASTICO REGIONALE PER IL LAZIO

Istituto Professionale di Stato per l'Enogastronomia e l'Ospitalità Alberghiera  
"Ranieri Antonelli Costaggini"

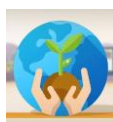

Albo

Oggetto: DETERMINA DI INDIZIONE PROCEDURA DI SELEZIONE PER IL RECLUTAMENTO DI FIGURE PROFESSIONALI :ESPERTI, TUTOR e FIGURA AGGIUNTIVA

Fondi Strutturali Europei – Programma Operativo Nazionale “Per la scuola, competenze e ambienti per l’apprendimento” 2014-2020. Avviso Prot. AOODGEFID/3340 del 23/03/2017 “Potenziamento delle competenze di cittadinanza globale”. Asse I – Istruzione – Fondo Sociale Europeo (FSE). Obiettivo Specifico 10.2 Miglioramento delle competenze chiave degli allievi - Azione 10.2.5 Azioni volte allo sviluppo delle competenze trasversali Sottoazione 10.2.5.A Competenze trasversali.

Autorizzazione progetto codice 10.2.5A-FSEPON-LA-2018-301  
CUP H17I17000840007

#### IL DIRIGENTE SCOLASTICO

VISTO il R.D 18 novembre 1923, n. 2440, concernente l'Amministrazione del Patrimonio e la Contabilità Generale dello Stato ed il relativo regolamento approvato con R.D. 23 maggio 1924, n. 827 e ss.mm.ii.;

VISTA la legge 7 agosto 1990, n. 241 "Nuove norme in materia di procedimento amministrativo e di diritto di accesso ai documenti amministrativi" e ss.mm.ii.;

VISTO il Decreto del Presidente della Repubblica 8 marzo 1999, n. 275, concernente il Regolamento recante norme in materia di autonomia delle Istituzioni Scolastiche, ai sensi della legge 15 marzo 1997, n.59;

VISTA la legge 15 marzo 1997 n. 59, concernente "Delega al Governo per il conferimento di funzioni e compiti alle regioni ed enti locali, per la riforma della Pubblica Amministrazione e per la semplificazione amministrativa";

VISTO il Decreto Legislativo 30 marzo 2001, n.165 recante "Norme generali sull'ordinamento del lavoro alle dipendenze delle Amministrazioni Pubbliche" ss.mm.ii. e in particolare l'art. 7, comma 6 b) che statuisce che "l'amministrazione deve preliminarmente accertare l'impossibilità oggettiva di utilizzare le risorse umane disponibili al suo interno";

VISTO il PON -Programma Operativo Nazionale 2014IT05M2OP001 “Per la scuola –competenze e ambienti per l'apprendimento” approvato con Decisione C (2014) n. 9952, del 17 dicembre 2014 della Commissione Europea;

VISTE le indicazioni del M.I.U.R. per la realizzazione degli interventi;

#### Sedi scolastiche e convittuali

Sede Centrale Istituto: Via dei Salici, 62 – 02100 Rieti

Centralino: 0746 201113

Succursale: Via Salaria, 1 – 02100 Rieti

Convitto: Via Salaria per Roma, – 02100 Rieti

Tel0746- 296862

[www.alberghieroriyeti.it](http://www.alberghieroriyeti.it)  
[rirh010007@istruzione.it](mailto:rirh010007@istruzione.it)  
[rirh010007@pec.istruzione.it](mailto:rirh010007@pec.istruzione.it)  
C.F. 80008130579



UNIONE EUROPEA

FONDI  
STRUTTURALI  
EUROPEI

pon  
2014-2020



Ministero dell'Istruzione, dell'Università e della Ricerca  
Dipartimento per la Programmazione  
Direzione Generale per interventi in materia di edilizia  
scolastica, per la gestione dei fondi strutturali per  
l'istruzione e per l'innovazione digitale  
Ufficio IV

PER LA SCUOLA - COMPETENZE E AMBIENTI PER L'APPRENDIMENTO (FSE-FESR)



Ministero dell'Istruzione  
dell'Università e della Ricerca

UFFICIO SCOLASTICO REGIONALE PER IL LAZIO

Istituto Professionale di Stato per l'Enogastronomia e l'Ospitalità Alberghiera  
"Ranieri Antonelli Costaggini"

VISTO il Decreto Interministeriale 1 febbraio 2001 n. 44, "Regolamento concernente le Istruzioni generali sulla gestione amministrativo-contabile delle istituzioni scolastiche";

VISTA la graduatoria approvata con provvedimento del Dirigente dell'Autorità di Gestione prot. AOODGEFID\19600 del 14 giugno 2018;

VISTA la nota MIUR - Autorità di gestione prot. AOODGEFID-23577 del 23/07/2018 che rappresenta la formale autorizzazione del progetto predisposto da questa istituzione scolastica identificato con il codice codice 10.2.5A-FSEPON-LA-2018-301 e relativo impegno di spesa;

VISTO il programma annuale 2018 nel quale risulta inserito in apposita scheda denominata "P88-FSE- "Potenziamento delle competenze di cittadinanza globale" il progetto codice 10.2.5A-FSEPON-LA-2018-301;

TENUTO CONTO che i finanziamenti previsti a valere sia sul Fondo Sociale Europeo che sul Fondo Europeo per lo Sviluppo Regionale sono stati iscritti nelle ENTRATE –modello A, aggregato 04 –"Finanziamenti da enti territoriali o da altre Istituzioni Pubbliche", e imputati alla voce 01 –"Finanziamenti UE" (Fondi vincolati) del Programma Annuale previsto dal decreto interministeriale n. 44 del 1° febbraio 2001 (Regolamento concernente le istruzioni generali sulla gestione amministrativo-contabile delle +Istituzioni Scolastiche)

VISTE le linee guida emanate dal MIUR in ordine alla selezione del personale esperto nei progetti PON Prot. 34815 del 2 agosto 2017;

CONSIDERATO che gli OO.CC si sono espressi relativamente ai criteri di selezione del personale;

CONSIDERATO che per la realizzazione dei moduli del suddetto progetto è necessario individuare le figure di ESPERTO, TUTOR e FIGURA AGGIUNTIVA in possesso dei requisiti culturali, professionali e relazionali idonei all'attuazione delle attività previste;

## DETERMINA

### Art. 1

Le premesse fanno parte integrante e sostanziale del presente provvedimento.

### Art. 2

Si delibera l'avvio delle procedure di selezione delle seguenti figure: ESPERTO, TUTOR e FIGURA AGGIUNTIVA da impiegare nella realizzazione dei singoli moduli del progetto codice 10.2.5A-FSEPON-LA-2018-301.

La selezione avverrà mediante AVVISO ad evidenza pubblica per la selezione ed il reclutamento di soggetti ai quali affidare l'incarico di ESPERTO, TUTOR e FIGURA AGGIUNTIVA, secondo quanto disposto dalla nota MIUR prot. AOODGEFID. R.U. 0034815 del 02/08/2017 contenente chiarimenti sull'iter di reclutamento del personale "esperto e relativi aspetti di natura fiscale, previdenziale ed assistenziale". Si procederà nell'ordine, al reclutamento di personale interno all'istituzione scolastica e successivamente esterno.

#### Sedi scolastiche e convittuali

Sede Centrale Istituto: Via dei Salici, 62 – 02100 Rieti

Centralino: 0746 201113

Succursale: Via Salaria, 1 – 02100 Rieti

Convitto: Via Salaria per Roma, – 02100 Rieti

Tel0746- 296862

[www.alberghierorieti.it](http://www.alberghierorieti.it)

[rirh010007@istruzione.it](mailto:rirh010007@istruzione.it)

[rirh010007@pec.istruzione.it](mailto:rirh010007@pec.istruzione.it)

C.F. 80008130579



UNIONE EUROPEA

FONDI  
STRUTTURALI  
EUROPEI

**pon**  
2014-2020



Ministero dell'Istruzione, dell'Università e della Ricerca  
Dipartimento per la Programmazione  
Direzione Generale per interventi in materia di edilizia  
scolastica, per la gestione dei fondi strutturali per  
l'istruzione e per l'innovazione digitale  
Ufficio IV

PER LA SCUOLA - COMPETENZE E AMBIENTI PER L'APPRENDIMENTO (FSE-FESR)



*Ministero dell'Istruzione  
dell'Università e della Ricerca*

UFFICIO SCOLASTICO REGIONALE PER IL LAZIO

Istituto Professionale di Stato per l'Enogastronomia e l'Ospitalità Alberghiera  
"Ranieri Antonelli Costaggini"

### Art. 3

Saranno oggetto di affidamento di incarico i seguenti interventi:

Titolo modulo	Totale autorizzato sottoazione'	Monte ore interventi	destinatari
Educazione ambientale: QUALITA' ORGANOLETTICA E PRODOTTI LOCALI	€ 7.082,00	30 ore	n. 25 alunni (secondo ciclo)
Educazione alimentare, cibo e territorio: ERBE DI CAMPO, AROMATICHE E PRODOTTI DEL TERRITORIO	€ 7.082,00	30 ore	n. 25 alunni (secondo ciclo)
Educazione alimentare, cibo e territorio: SPRECHI ALIMENTARI	€ 7.082,00	30 ore	n. 25 alunni (secondo ciclo)

### Art. 4

Gli incarichi saranno affidati anche in presenza di un solo candidato per figura richiesta e per modulo purché in possesso dei requisiti richiesti.

### Art. 5

Le ore di attività necessarie in caso di realizzo di tutti i moduli previsti dall'intervento sono 90.

La misura del compenso orario lordo onnicomprensivo di tutte le trattenute di legge è pari a

Esperto: retribuzione oraria € 70,00

Tutor: retribuzione oraria € 30,00

Figura aggiuntiva € 30,00 per studente iscritto per un massimo di 20 studenti

### Art. 6

Le attività progettuali dovranno essere concluse entro e non oltre il 31 AGOSTO 2019

#### Sedi scolastiche e convittuali

Sede Centrale Istituto: Via dei Salici, 62 – 02100 Rieti

Centralino: 0746 201113

Succursale: Via Salaria, 1 – 02100 Rieti

Convitto: Via Salaria per Roma, – 02100 Rieti

Tel0746- 296862

[www.alberghierorietai.it](http://www.alberghierorietai.it)

[rirh010007@istruzione.it](mailto:rirh010007@istruzione.it)

[rirh010007@pec.istruzione.it](mailto:rirh010007@pec.istruzione.it)

C.F. 80008130579



UNIONE EUROPEA

FONDI  
STRUTTURALI  
EUROPEI

pon  
2014-2020



Ministero dell'Istruzione, dell'Università e della Ricerca  
Dipartimento per la Programmazione  
Direzione Generale per interventi in materia di edilizia  
scolastica, per la gestione dei fondi strutturali per  
l'istruzione e per l'innovazione digitale  
Ufficio IV

MIUR

PER LA SCUOLA - COMPETENZE E AMBIENTI PER L'APPRENDIMENTO (FSE-FESR)



Ministero dell'Istruzione  
dell'Università e della Ricerca

UFFICIO SCOLASTICO REGIONALE PER IL LAZIO

Istituto Professionale di Stato per l'Enogastronomia e l'Ospitalità Alberghiera  
"Ranieri Antonelli Costaggini"

#### Art.7

Ai sensi di quanto disposto dall'art. 5 della legge 7 Agosto 1990, n. 241, responsabile del Procedimento è il Dirigente Scolastico Alessandra Onofri.

#### Art. 8

I dati personali che entreranno in possesso dell'Istituto, a seguito del presente Avviso Pubblico, saranno trattati nel rispetto della legislazione sulla tutela della privacy ex D. Lgs. 196/2003.

Responsabile del trattamento dati è il Dirigente Scolastico.

#### Art. 9

Il presente provvedimento viene pubblicato sul sito internet dell'Istituto <http://www.alberghiero.it> all'Albo pretorio on line e nella sezione "Amministrazione trasparente", sottosezione "Bandi e Contratti", ai sensi dell'art. 37 del decreto legislativo 14 marzo 2013 n. 33 avente per oggetto il riordino della disciplina riguardante gli obblighi di pubblicità, trasparenza e diffusione di informazioni da parte delle pubbliche amministrazioni.

IL DIRIGENTE SCOLASTICO

Alessandra Onofri\*

*\* Documento informatico firmato digitalmente ai sensi del D.Lgs 82/2005 s.m.i. e norme collegate, il quale sostituisce il documento cartaceo e la firma autografa*

#### Sedi scolastiche e convittuali

Sede Centrale Istituto: Via dei Salici, 62 – 02100 Rieti

Centralino: 0746 201113

Succursale: Via Salaria, 1 – 02100 Rieti

Convitto: Via Salaria per Roma, – 02100 Rieti

Tel0746- 296862

[www.alberghieroriети.it](http://www.alberghieroriети.it)

[rirh010007@istruzione.it](mailto:rirh010007@istruzione.it)

[rirh010007@pec.istruzione.it](mailto:rirh010007@pec.istruzione.it)

C.F. 80008130579